

## Gotthard Marathon - Samstag, 22. August 2026

Der **Gotthard Marathon** fiel letztes Jahr leider dem Wetter zum Opfer. Da diesmal das Wetter besser sein wird (brav bleiben, dann funktioniert es), machen wir am Samstag, 22. August 2026 einen zweiten Versuch – zusammen mit dem 2. Sonnenstuben Marathon Tessin am Sonntag (separate Ausschreibung). Je nach Wetterlage ist auch die umgekehrte Reihenfolge denkbar, das wird aber rechtzeitig kommuniziert.

Wir starten in Göschenen, wo auch die Bahn- und Strassentunnels beginnen. Nach der Schöllenen Schlucht, erst seit 1220 mit dem Bau der [Teufelsbrücke](#) passierbar, geht es auf guten Wanderwegen auf den Gotthardpass ([Kernstück](#) der Landesverteidigung im 2. Weltkrieg). Hier verlassen wir den Wanderweg und rollen die 24 Kehren der Tremola hinunter nach Airolo, wo auch die beiden Tunnels wieder zum Vorschein kommen. Der Marathon wird auf sanft abfallendem Wanderweg in Ambri-Piotta komplettiert.

Der Gotthard Marathon ist mit 1266/1383 Höhenmeter recht anforderungsreich – dank des grosszügigen Zeitlimits kann er auch, zumindest aufwärts, wandernd genossen werden.

**Datum:** Samstag, 22. August 2026

**Startzeit:** 10:00 Uhr (je nach Zugverbindung evtl. leicht später)

**Zielschluss:** 18:00 Uhr

**Start/Ziel:** **Göschenen**, Bahnhof SBB, Ziel **Ambri-Piotta**, Bahnhof SBB

**Zeiterfassung:** Alle messen ihre Laufzeit selbst und übermitteln diese an Christian Marti (+41 79 415 99 37, [christianmarti@sunrise.ch](mailto:christianmarti@sunrise.ch)).

**Anmeldung:** [100 Marathon Club Schweiz - 100 MCS Marathons](#)

**Strecke:** Die Strecke ist nicht markiert, aber einfach zu finden: Von Göschenen bis zum Gotthard Hospiz die Via Gottardo #7, dann die Tremola hinunter bis nach Airolo und durchs Dorf und weiter, bis bei km 31.3 die #7 links abzweigt. Bei km 39.4 verlassen wir die #7 und bleiben auf der rechten Flussseite bis zur Autobahnbrücke bei km 40.2. Da geht es rechts eine kleine Treppe runter und unter der Autobahnbrücke durch und auf dem Wanderweg nach Ambri-Piotta. Die Teilnehmer erhalten vorab den GPS-Track.



**Zwischen Airolo und Ambri-Piotta** kann der Wanderweg wegen Baustellen umgeleitet oder schwierig werden.

**Verpflegung:** Keine offizielle Verpflegung, aber in den Dörfern hat es Restaurants, Kioske, Läden, z.B. Bahnhof Andermatt km 5.0 und Gotthard Hospiz km 18, evtl. Brunnen (eingangs Hospental km 8.9 und in Airolo km 31).

**Garderobe:** Keine

**Startgeld:** Gratis

**Finisher:** Finisher erhalten eine Medaille und eine Urkunde per Mail.

**Anreise:** SBB: z.B. IR 46 Zürich HB 08:05 Uhr – Göschenen 09:54 Uhr  
Auto: Parkplatz SBB P+Rail

**Rückreise:** Punkt-zu-Punkt Marathon: Bahnverbindung Ambri-Piotta – Göschenen xx:46 jede Stunde.

SBB: Bahnhof Ambri-Piotta

Auto: Parkplatz SBB P+Rail

**Versicherung:** ist Sache der Teilnehmer, jegliche Haftung wird abgelehnt. Die Läufer nehmen auf eigene Verantwortung und auf eigenes Risiko am Marathon teil. Der Organisator übernimmt bei Unwetter, Unfall oder Krankheit keine Verantwortung.

**Auskunft:** Christian Marti (+41 79 415 99 37, [christianmarti@sunrise.ch](mailto:christianmarti@sunrise.ch))



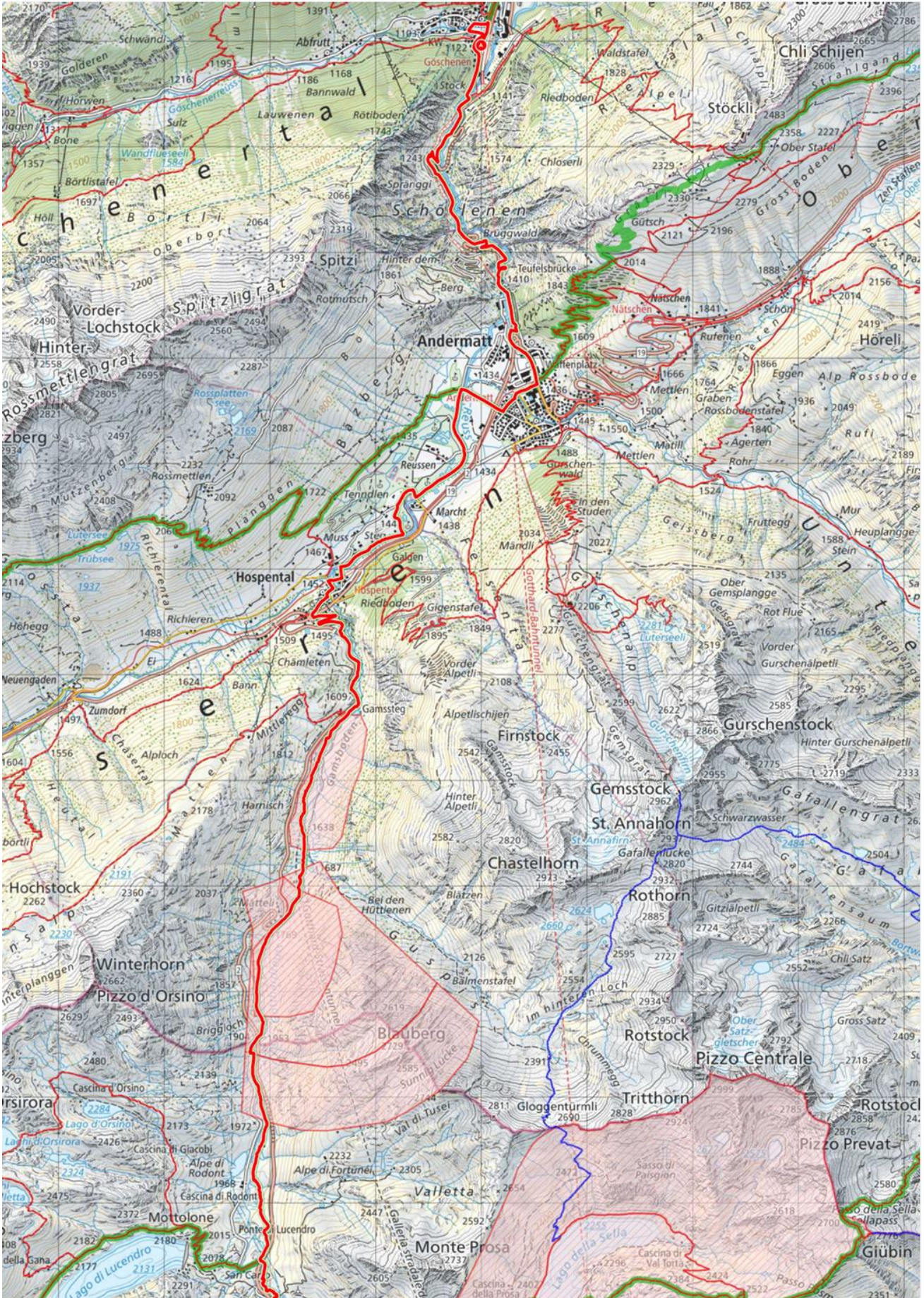

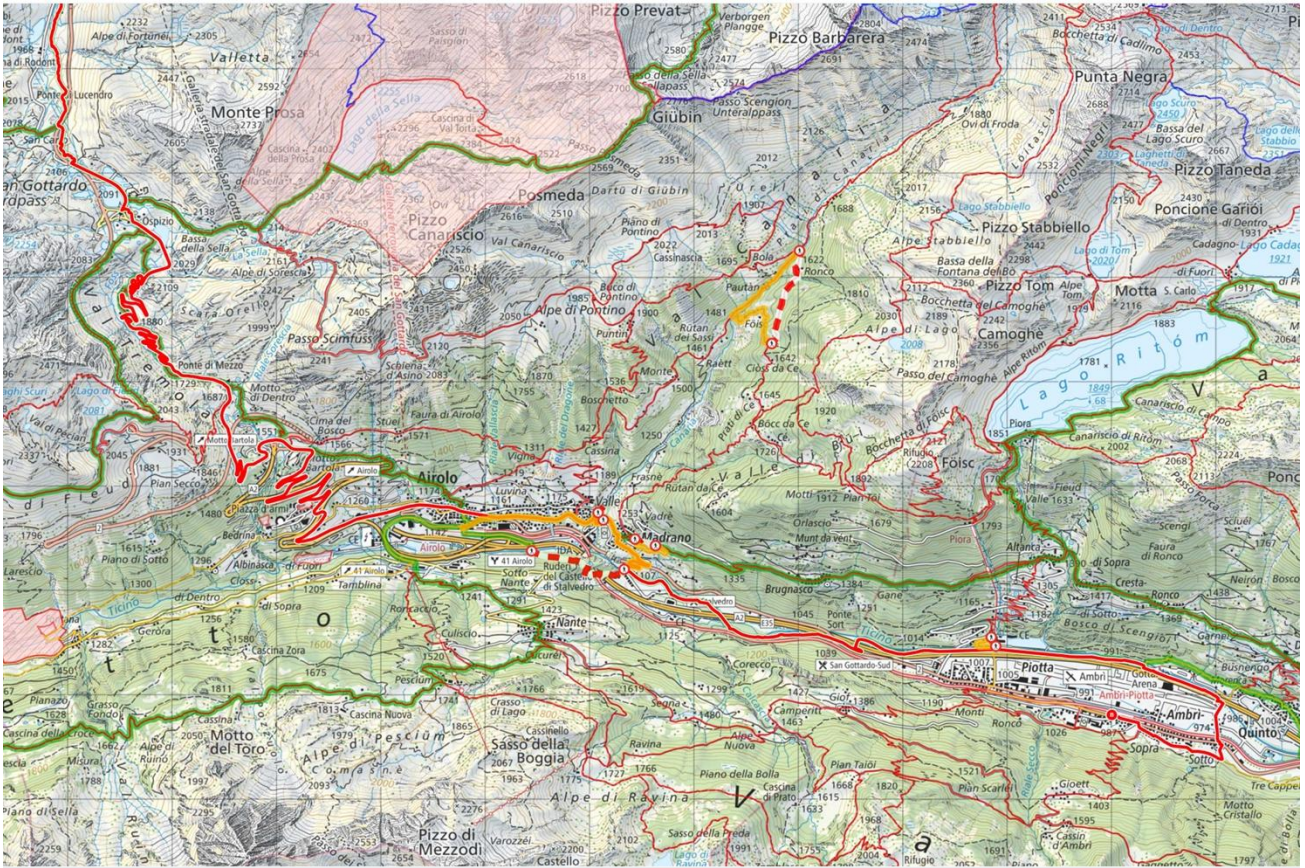

**Gotthard Marathon- 2026** | 22.8.2026 | Tour

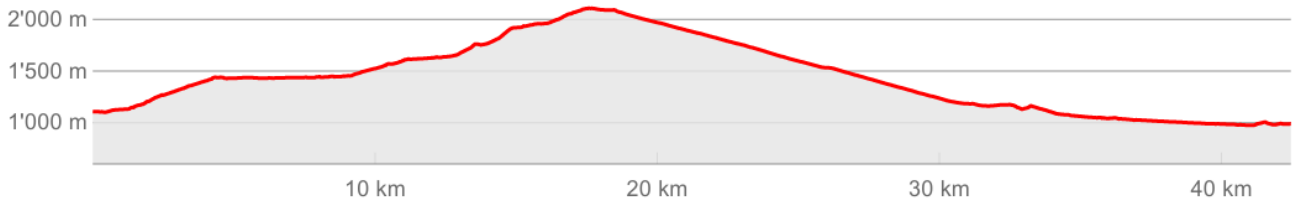

→ 42.4 km   ↗ 1'266 m   ↘ 1'383 m   ⌚ 11h 21min   ⚓ 2'109 m   ⚓ 974 m